

BüroWARE® Personalabrechnung

DER SOFTWAREMASSANZUG FÜR IHR UNTERNEHMEN!

CRM +++ ERP +++ Fibu +++ HR +++ INTERNET



Mehr Gehalt mit BüroWARE®

Pünktlich zum Ersten

Pünktlich zum Ersten!

Kein professionell agierendes Unternehmen kommt ohne eine zuverlässige Personalabrechnung aus. Doch das muss weder zu einem allmonatlichen Papierkrieg und Nervenzusammenbrüchen führen, noch zu teurem Outsourcing. Die Personalabrechnung von **BüroWARE®** bietet Unternehmen die Möglichkeit, die unterschiedlichsten Lohnarten selber abzurechnen, und das einfach, bedienungsfreundlich und sicher.

Viele Programmentwickler versuchen, auf dem heutigen softwarebegeisterten Markt mit Lohnabrechnungssystemen Profit zu machen.

Die Personalabrechnung von **BüroWARE®** sticht unter ihnen heraus, und das nicht nur durch ihre durchdachte Benutzerfreundlichkeit, sondern gerade auch durch ihre hohe Flexibilität. Sie stellt sich auf individuelle Ansprüche und Anforderungen jedes Benutzers ein. Alle Masken und Menüleisten können nach Vorgaben modifiziert werden. Damit lässt sich definieren, welche Informationen abgespeichert werden sollen. Und: **BüroWARE®** bietet eine dauerhaft betriebssichere Lohnlösung, in die

Welchen Nutzen bietet die Lohnbuchhaltung?

Eine Personalabrechnung im eigenen Haus spart Kosten. Und wenn der für den monatlichen Kassensturz nötige Zeitaufwand Unternehmen abschreckt,

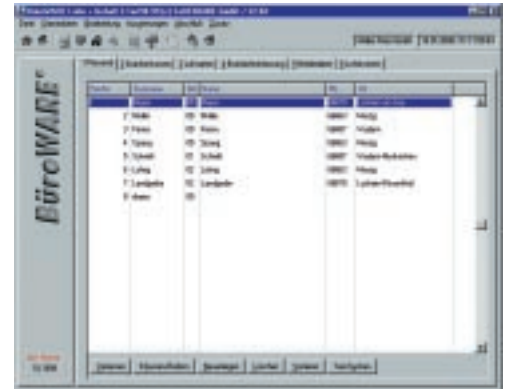

Mehr Gehalt n

gesetzliche Änderungen gemäß Wartungsverträgen eingepflegt werden. Kurzum: Mit der **BüroWARE®** Personalabrechnung schaffen Unternehmen die Basis für eine wirtschaftliche, klar gegliederte Lohnabrechnung, die problemlos in Eigenregie abgewickelt werden kann.

dann haben diese vielleicht noch Bilder vom mühsamen Wühlen in Zeiterfassungskarten und Aktenstapeln vor Augen. Mit der **BüroWARE®** Personalabrechnung hat das ein Ende. Nur einmal müssen die Stammdaten der Mitarbeiter eingegeben werden. Danach sind die Lohnabrechnungen mit ein paar Mausklicks Routine, die auch noch Geld spart - und das Monat für Monat. Die **BüroWARE®** Personalabrechnung ist anpassungsfähig, egal ob die Firma zehn oder 1000 Mitarbeiter hat. Statt einen hohen Preis für ein oft überdimensioniertes Programmpaket zu fordern, wird die Personalabrechnung in verschiedenen volumenorientierten Versionen angeboten. Bereits die „Basis“-Ausgabe kann bis zu 25 Mitarbeiter abrechnen.

Und mit der **BüroWARE**® Personalabrechnung geraten Unternehmen nicht in eine digitale Sackgasse! Die Software lässt sich problemlos mit anderen Systemen – etwa aus der Finanzbuchhaltung oder Warenwirtschaft – integrieren. So entstehen wertvolle Synergieeffekte.

Pünktlich zum Ersten – und ganz ohne Haarerufen

Pünktliche Lohnzahlungen gehören zu den sensibelsten Aufgaben im Unternehmen. Zum Monatsersten muss die Abrechnung stehen, denn nichts trübt das Betriebsklima so wie verzögerte Gehaltszahlungen. Deshalb wurde die

Transparenz und Sicherheit per Mausclick

Mit der Lohnabrechnung von **BüroWARE**® können Unternehmen die unterschiedlichsten Gehaltsarten bearbeiten und auch Kurzarbeitergeld berechnen – und alles bequem am Bildschirm! Brutto- und Nettobestandteile werden übersichtlich dargestellt. Das schafft Transparenz. Und um zusätzliche Sicherheit zu geben, werden die Abrechnungen in einem Prüfmodus noch einmal extra auf sachliche Korrektheit durchgecheckt, bevor sie für die Mitarbeiter in DTP-Qualität ausgedruckt werden. Sollte sich dennoch einmal ein Fehler eingeschlichen haben, verfügt die

Eine Gesetzesänderung und schon ist Ihre teure Software veraltet? Nicht bei BüroWARE®!

Bestimmungen zu Krankenversicherungsbeiträgen oder anderen Lohnnebenkosten ändern sich – das ist so sicher wie der Wechsel der Jahreszeiten. Doch das bedeutet nicht, dass Unternehmen sich jedes Mal für viel Geld ein neues Programmpaket oder eine schwierig zu installierende Software-Ergänzung kaufen müssen. **BüroWARE**® bietet Softwareleistungen, die sicherstellt, dass Personalabrechnungs-Kunden stets mit der aktuellsten Software arbeiten. Kommen Gesetzesänderungen, werden die Programme umgehend

n mit BüroWARE®

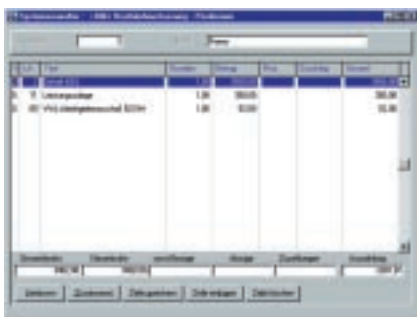

Personen	Gehälter	Kassen	Stichtag	Abrechnung
1. Lohnempfänger	1.20	500,00	30.09	50,00
2. VZ Lohnempfänger	1.20	500,00	30.09	50,00

Lohnbuchhaltung von **BüroWARE**® besonders funktionell konzipiert. Einmal eingegebene Daten von Personen, Gehältern und Kassen stehen automatisch immer wieder zur Verfügung. Abrechnungen können so gekennzeichnet werden, dass sie im nächsten Monat wieder verwendet werden können. Und ändern sich etwa die Krankenkassensätze, sucht die Personalabrechnung anhand eines Stichtatums die für den Abrechnungszeitraum gültigen Daten heraus – ganz ohne zeitaufwendiges Stöbern in den Akten.

Personalabrechnung von **BüroWARE**® über ein Korrekturmodul, das Irrtümer nachträglich behebt.

Schluss mit dem Papierkram - Electronic Banking ist schnell und effizient

Ist die Abrechnung fertig, können die Daten direkt zum Bankrechner übertragen werden. Überweisungsaufträge werden auf Knopfdruck erledigt. Aber das ist noch nicht alles: Die **BüroWARE**® Personalabrechnung führt auch die Steueranmeldung und den Beitragsnachweis bei Kasse und Berufsgenossenschaft durch.

ergänzt und angepasst (die individuellen Einstellungen bleiben dabei natürlich erhalten). Und schon können Anwender ohne viel Herumrechnen sehen, was sich bei jedem einzelnen Kollegen ändert - Mitarbeiter werden das zu schätzen wissen. Und auch in der Chefetage wird man sich über eine zuverlässige Kalkulation der Auswirkungen auf den Arbeitgeberanteil freuen.

Keine bösen Überraschungen bei Gehaltsverhandlungen

Gehaltswünsche stehen bei Mitarbeitern stets ganz oben auf der Liste der Themen, die sie mit ihren Vorgesetzten anschneiden wollen. Und Unternehmen ihrerseits schätzen sinnvolle Lohn-



erhöhungen als sicherstes Mittel, wertvolle Mitarbeiter an sich zu binden.

Die **BüroWARE**® Personalabrechnung bietet zu diesem sensiblen Verhandlungsbereich klare Informationen auf Knopfdruck, die sowohl den Angestellten zufrieden stellen („200 Mark mehr im Monat klingt ja gut, aber wieviel bleibt mir denn davon übrig?“), als auch den Vorgesetzten. Ohne langwierige Probeabrechnung zeigt die Software direkt auf dem Bildschirm an, wieviel Steuern und Abgaben auf diskutierte Bruttosummen fällig werden, aber auch wie teuer den Betrieb das Wunschgehalt in Arbeitgeberanteilen zu stehen kommt.

Verknüpfung der Datenverarbeitung zu einem sinnvollen Ganzen

Die **BüroWARE**® Personalabrechnung ist voll in Windows und die **BüroWARE**® Produktfamilie integriert. Das bedeutet, dass die Personalabrechnung mit anderen Systemen eng verzahnt werden kann. Daten aus einer Zeiterfassung etwa oder nachkalkulierte Arbeitszeitwerte aus der Warenwirtschaft können direkt in die Lohnbuchhaltung einfließen und automatisiert verarbeitet werden. Und die Personalabrechnung ihrerseits kann aufbereitete Daten für die Finanzbuchhaltung zur Verfügung stellen. Das spart Arbeit und Papier (und selbstverständlich unterstützen die **BüroWARE**® Lösungen auch diverse Buchhaltungssysteme anderer Hersteller).

Über eine "Quick-Print"-Schnittstelle können Daten problemlos in Excel übertragen werden. Zusätzlich verfügt die **BüroWARE**® Personalabrechnung über einen Formular- und Listengenerator, mit dem eigene Statistiken erstellt werden können. Auch eine gezielte Datenaufbereitung für jede gängige Windowskalkulation ist möglich.

Und dank einer Mandantenverwaltung können selbst mehrere Unternehmen abgerechnet werden. Die **BüroWARE**® Personalabrechnung ermöglicht die Weitergabe aufbereiteter Datenbestände von einzelnen Parteien an eine Tabellenkalkulation zur dortigen Weiterverarbeitung.

Die besondere Flexibilität der Personalabrechnung

Zu viele Softwarepakete verlangen vom Unternehmen und Benutzer, dass sie sich an vorgegebene Lösungen anpassen. Nicht so die Personalabrechnung von **BüroWARE**®. Alle Module bieten Standardlösungen, die der Anwender oder ein Fachhändler durch das Modul „Designer“ nach branchenspezifischen oder individuellen Vorgaben frei konfigurieren kann – ohne eine einzige Zeile Programmcode schreiben zu müssen! Die Eingabemaske lässt sich nach dem Baukastenprinzip ändern oder völlig neu erstellen. Das macht die **BüroWARE**® Personalabrechnung zu einer lohnenswerten Investition - auch für deutsche Firmen, die international tätig sind oder Zweigstellen im Ausland unterhalten. Die Software lässt sich spielend leicht an landesspezifische Vorgaben anpassen. Deshalb benutzen auch Kunden in Österreich, der Schweiz und den USA die Personalabrechnung von **BüroWARE**®.

Nutzen Sie das umfassende Angebot der BüroWARE-Partner.
Dies geht weit über Softwareleistungen hinaus.

Mit ausgebildeten Partnern vor Ort (Service), leistungsstarken Softwarekomponenten aus einer Hand (Wirtschaftlichkeit) und kontinuierlicher Programmpflege (Sicherheit) bieten wir bewährte Konzepte die Sie für die dauerhafte Betriebssicherheit in Ihrem Unternehmen brauchen.



BÜROWARE® - DER SOFTWAREMASSANZUG

Mehr Service

Mehr als „nur“ Software

Fundierte Analyse, Hilfe in Hardwarefragen, umfassende Softwareberatung, Installation und Anpassung von BüroWARE, Schulung der Mitarbeiter, Hilfestellung und Programmpflege. Diesen Service bieten über 100 BüroWARE Partner und -ServiceCenter auch in Ihrer Nähe.

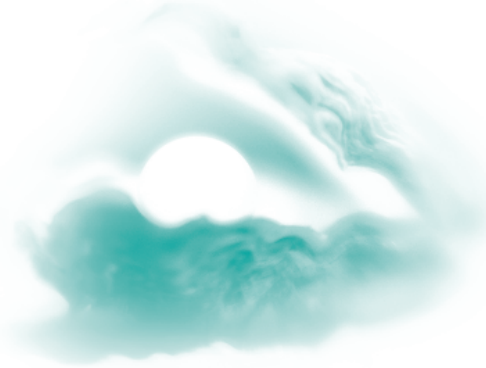

Mehr Wirtschaftlichkeit

Softwarelösungen aus einer Hand

Mit sorgfältig aufeinander abgestimmter Software verbessern Sie den Workflow, denn alle Komponenten arbeiten effizient zusammen und ergänzen einander. Mit BüroWARE sind mit CRM, ERP, FIBU, HR und INTERNET alle wesentlichen Softwareprodukte verfügbar die ein Unternehmen für zeitgemäßes Management benötigt.



Mehr Sicherheit

Konzepte für dauerhaften Nutzen

Durch die Wartungsleistungen profitieren Sie von den Weiterentwicklungen von BüroWARE® und erhalten Softwarepflege, Upgrades und Betreuung. Diese Leistungen helfen Ihnen bei kalkulierbaren Kosten über Jahre hinweg dauerhaft aktuelle Software zu nutzen.



CRM

CRM/OfficePlanner
Dokumenten-Management

ERP

Warenwirtschaft/Handel
Handelskasse
Warenwirtschaft/Industrie

Individuell anpassbar mit dem „Designer“

FIBU

Finanzbuchhaltung
Anlagenbuchhaltung
Business-Intelligence

HR

Personalabrechnung
Personalmanagement

INTERNET

e-workflow Webshop

Serviceleistungen sind Angebote der BüroWARE Partner.

Werbematerialien sind weder Eigenschaftszusicherung noch Vertragsbestandteil.

Nicht alle Leistungen und Komponenten sind in international erhältlich.

SoftENGINE GmbH

Kaufmännische Softwarelösungen

Im Steimertal 35

76855 Annweiler am Trifels

Tel. (0 63 46) 9 69 0

Fax (0 63 46) 9 69 170

Wenn Sie sich für BüroWARE® Personalabrechnung entscheiden und die Lohnbuchhaltung im eigenen Haus durchführen, senken Sie mit wenig Aufwand Ihre Kosten.

Nach erfolgreicher Stammdatenanlage erledigt sich die Abrechnung Monat für Monat fast von selbst.

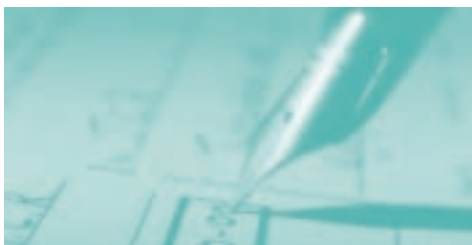

**DER SOFTWAREMASSANZUG
FÜR IHR UNTERNEHMEN!**

Ohne eigenständige Lohnbuchhaltung zahlen Sie drauf!
Deshalb nutzen Sie die BüroWARE® Personalabrechnung

Die Personalabrechnung bietet Ihnen:

- Die Möglichkeit zur eigenständigen Gehaltsabrechnung
- Die Verwaltung der gesetzlichen Abrechnungsdaten
- Die Verwaltung von Personaldaten, Lohnarten und Krankenkassendaten
- Den Druck von erforderlichen Unterlagen und Beitragsnachweisen
- Eine Wunschlohnberechnung für Gehaltsverhandlungen
- Ein Korrekturmodul, damit Fehler aus Abrechnungen nachträglich behoben werden können
- Die Berechnung von Kurzarbeiterentgelt
- Softwarepflege bei gesetzlichen Änderungen und Programmerweiterung
- Eine „Quick-Print“-Schnittstelle, damit Daten nach Excel übertragen werden können
- Die Möglichkeit, automatisiert in die BüroWARE® Fibu einzubuchen
- Den Übertrag der Abrechnungsdaten an die Bank per Clearing oder Electronic Banking
- Druck von Schecks und Überweisungsformularen
- Eine Schnittstelle zur Zeiterfassung
- Prüfungen zur Erkennung und Vermeidung von Erfassungsfehlern

Das bedeutet für Sie:

- Sie können die monatliche Personalabrechnung in Eigenregie durchführen und dadurch Monat für Monat sparen
- Sie arbeiten mit einer dauerhaft betriebssicheren Lohnlösung, in die gesetzliche Änderungen eingepflegt werden

Und das alles in der Gesamtheit stellt sicher, dass Sie wesentliche mitarbeiterbezogene Belange in Ihrem Unternehmen kostengünstig in Eigenregie abwickeln können.